Программа: Дополнительная предпрофессиональная общеобразовательная программа в области изобразительного искусства «Живопись»
Преподаватель: Задорожная Алла Григорьевна, 89129338150@mail.ru, тел. (Viber) +79129338150
Сроки предоставления домашнего задания: Предоставление работ 24.01.2024г.

Дата	Класс	Предмет	Количество уроков	Тема урока, материалы	Задание	Пример работ
17.01.2024	1 «А»	«Рисунок»	3	Тональные зарисовки чучела птицы. Материал: бумага А3, карандаш.	Компоновка, построение и тоновое решение.	Выполняем компоновку, построение и тоновое решение по фотографии (выбираем любой ракурс).

						 Пример работ 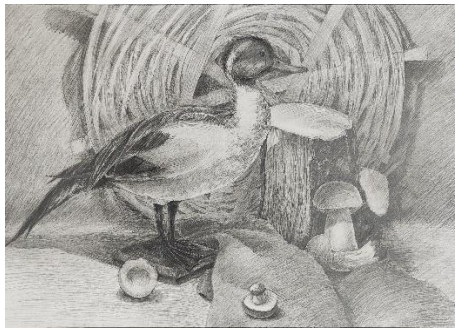

17.101.2024	1 «А»	«Станковая композиция»	2	Иллюстрация к русской народной сказке. Материал: бумага А3, карандаш.	Работа над эскизами.	

Программа: Дополнительная предпрофессиональная общеобразовательная программа в области изобразительного искусства «Живопись»
Преподаватель: Задорожная Алла Григорьевна, 89129338150@mail.ru, тел. (Viber) +79129338150
Сроки предоставления домашнего задания: Предоставление работ 23.01.2024г., 24.01.2024г., 25.01.2024г.

Дата	Класс	Предмет	Количество уроков	Тема урока, материалы	Задание	Пример работ
16.01.2024	1 «Д»	«Рисунок»	3	Тональные зарисовки чучела птицы. Материал: бумага А3, карандаш.	Компоновка, построение и тоновое решение.	Выполняем компоновку, построение и тоновое решение по фотографии (выбираем любой ракурс).

						 Пример работ 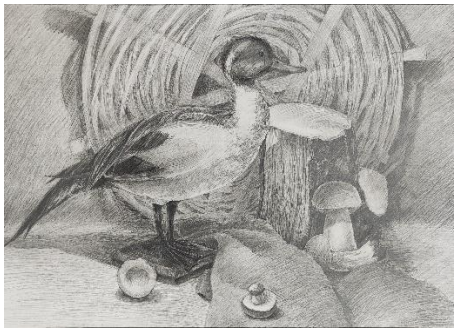

17.01.2024	1 «Д»	«Живопись»	3	Натюрморт с гипсовым цилиндром и муляжом на фоне драпировки, контрастной по тону (гризайль). Гризайль-техника выполнения работы кистью одной краской (преимущественно черной или коричневой) на основе тональных отношений. Материал: бумага А3, акварель (черная или коричневая).	Компоновка и построение натюрморта.	Выполняем компоновку и построение этого натюрморта по фотографии (выбираем любой ракурс). 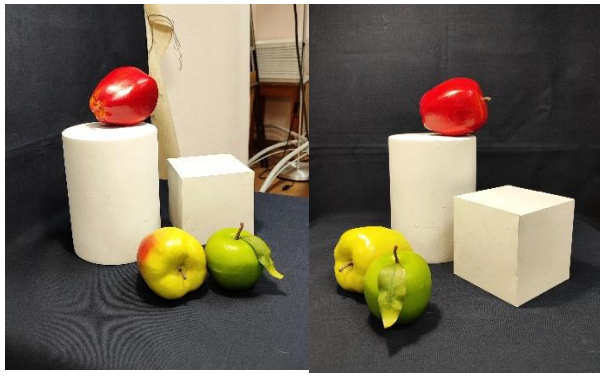 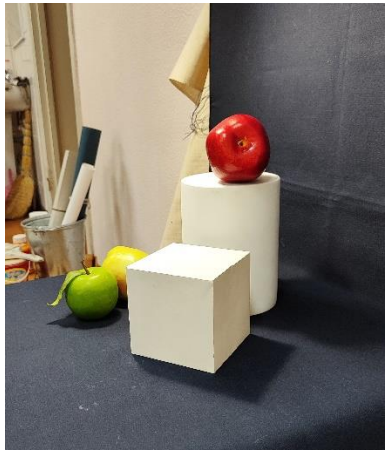

						Примеры работ, выполненных в технике гризайль.

18.01.2024	1 «Д»	«Станковая композиция»	2	Иллюстрация к русской народной сказке. Материал: бумага А3, карандаш.	Работа над эскизами.	

18.01.2024	1 «Д»	«Прикладная композиция»	1	Динамика и статика в композиции. Витраж «Цирк», «Петух». Материал: стекло формата А4, краски для витража.	Работа над эскизами.	

Программа: Дополнительная предпрофессиональная общеобразовательная программа в области изобразительного искусства «Живопись»
Преподаватель: Задорожная Алла Григорьевна, 89129338150@mail.ru, тел. (Viber) +79129338150
Сроки предоставления домашнего задания: Предоставление работ 23.01.2024г., 25.01.2024г.

Дата	Класс	Предмет	Количество уроков	Тема урока, материалы	Задание	Пример работ
16.01.2024	2 «Б»	«Рисунок»	3	Зарисовка фигуры человека. Материал: бумага А3, карандаш	Компоновка, построение и тоновое решение. Обобщение и завершение работы.	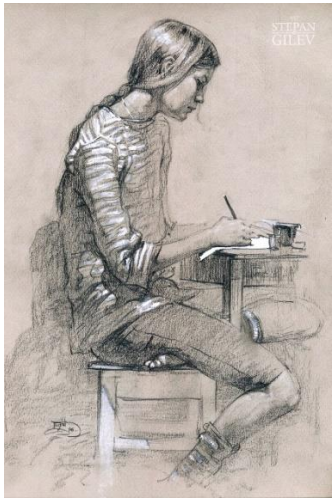

						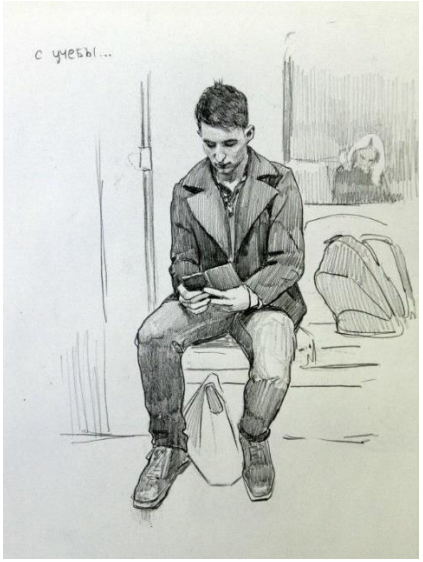 с учебы...

18.01.2024	2 «Б»	«Живопись»	3	Натюрморт в теплой цветовой гамме при холодном освещении. Материал: бумага А2, акварель или гуашь.	Компоновка и построение.	Выполняем компоновку и построение этого натюрморта по фотографии (выбираем любой ракурс).

16.01.2024	2 «Б»	«Станковая композиция»	2	Ассоциативная композиция: эмоция, музыка, времена года (время года по выбору обучающегося). Материал: бумага А2, акварель или гуашь.	Работа над эскизами.	

18.01.2024	2 «Б»	«Прикладная композиция»	1	Гобелен на тему «Виды искусства». Материал: подрамник для гобелена, шерстяные нитки, иголки, нитки «Нарцисс».	Работа над эскизами.	

Программа: Дополнительная предпрофессиональная общеобразовательная программа в области изобразительного искусства «Живопись»
Преподаватель: Задорожная Алла Григорьевна, 89129338150@mail.ru, тел. (Viber) +79129338150
Сроки предоставления домашнего задания: Предоставление работ 26.01.2024г.

Дата	Класс	Предмет	Количество уроков	Тема урока, материалы	Задание	Пример работ
19.01.2024	3 «Г»	«Живопись»	3	Тематический натюрморт (ремонт, стройка и т.д.) из крупных предметов в пространственной среде. Материал: бумага А2, акварель.	Компоновка и построение натюрморта.	Выполняем компоновку и построение этого натюрморта по фотографии (выбираем любой ракурс).

19.01.2024	3 «Г»	«Прикладная композиция»	1	Гобелен на тему «Растительный и животный мир». Материал: подрамник для гобелена, шерстяные нитки, иголки, нитки «Нарцисс».	Работа над эскизами.	

Программа: Дополнительная предпрофессиональная общеобразовательная программа в области изобразительного искусства «Живопись»
Преподаватель: Задорожная Алла Григорьевна, 89129338150@mail.ru, тел. (Viber) +79129338150
Сроки предоставления домашнего задания: Предоставление работ 24.01.2024г.

Дата	Класс	Предмет	Количество уроков	Тема урока, материалы	Задание	Пример работ
17.01.2024	4 «В»	«Живопись»	3	Натюрморт из 2-3 пред-в, простых по форме и разных по тону и цвету в цветовой среде. Материал: бумага А2, акварель или гуашь.	Компоновка и построение натюрморта.	Выполняем компоновку и построение этого натюрморта по фотографии (выбираем любой ракурс).

17.01.2024	4 «В»	«Прикладная композиция»	1	Культура малочисленных народов Севера. Гобелен на тему «Север». Материал: подрамник для гобелена, шерстяные нитки, иголки, нитки «Нарцисс».	Работа над эскизами.	